



SHOWMETECH

História

O Showmetech surgiu em 2009, fruto da curiosidade de um grupo de amigos e do amor pelas novidades, com o propósito de “*explicar tecnologia de forma descomplicada*”.

O site, que se especializou em análises de produtos e matérias sobre tecnologia, ciência, games e cultura geek; hoje conta com autores de diversos estados do Brasil, bem como no exterior, facilitando o contato com novidades em geral.

Atualmente, estamos entre os maiores sites de tecnologia do país, com uma audiência que supera 300 milhões de acessos totais e mais de 18 mil matérias escritas.



Idealização e Influência

Fundador do Showmetech, Bruno Martinez é jornalista e especialista em tecnologia.

Há mais de 17 anos, se dedica a guiar e ensinar seguidores em temas de ciência, tecnologia e produtos de *lifestyle tech*.

Tem participação constante em eventos nacionais e internacionais, conferências e lançamentos de produtos, bem como atua como apresentador em programas, *lives* e ações de mídias sociais para empresas e clientes.

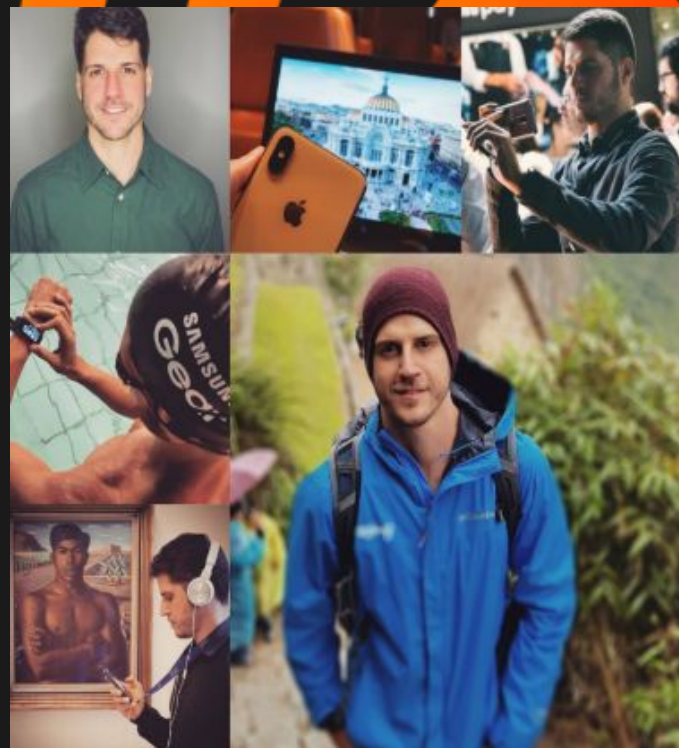

Principais Canais

Portal: <https://www.showmetech.com.br/>

YouTube: <https://www.youtube.com/showmetech>

TikTok: [@showmetech](https://www.tiktok.com/@showmetech) / [@showmetech.bru](https://www.tiktok.com/@showmetech.bru)

Instagram: [@showmetech](https://www.instagram.com/showmetech)

Facebook: [@Showmetech](https://www.facebook.com/Showmetech)

X/Twitter: [@showmetech](https://twitter.com/showmetech) / [@showmetechbru](https://twitter.com/showmetechbru)

BlueSky: [showmetech.bsky.social](https://bsky.app/showmetech)

LinkedIn: [Showmetech](https://www.linkedin.com/company/showmetech) / [Bruno Martinez](https://www.linkedin.com/in/bruno-martinez)

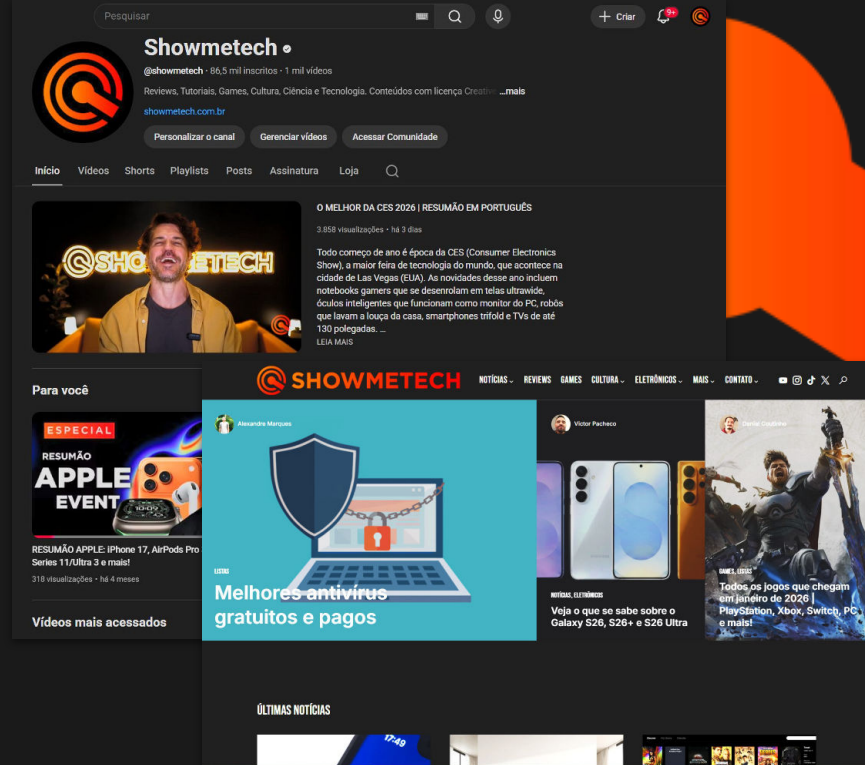

Audiência

350 mil visualizações de páginas/mês / 4min 16s duração média de visualização

86 mil inscritos no YouTube / 69.625 visualizações de vídeos/mês

227.100 seguidores em redes sociais (Instagram, Facebook, TikTok, X/Twitter, LinkedIn, Threads)

Gênero

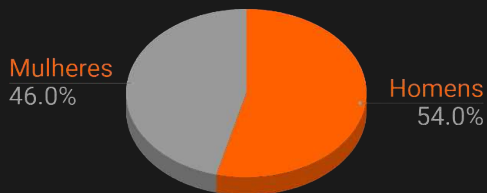

Dispositivo

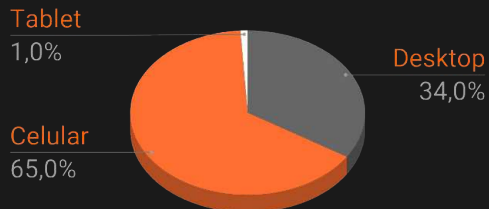

Principais Cidades

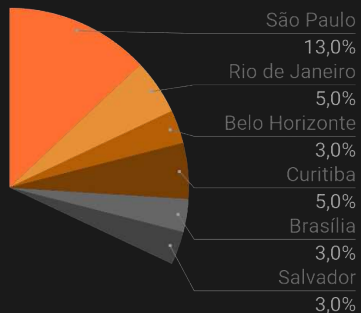

Idade

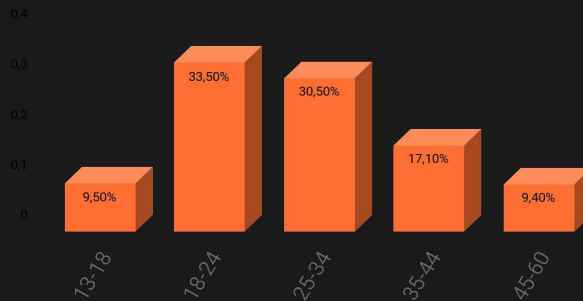

Parceiros

Além da produção para canais próprios, o Showmetech é responsável pela criação de mais de 500 conteúdos mensais para clientes, veiculados em portais, canais de e-commerce e ações especiais de marketing.

Entre nossos tradicionais parceiros estão grandes nomes como o Magazine Luiza, Terra, JK Iguatemi, Samsung, Apple, LG, Dell, Asus, Multilaser, HP, Motorola, NVIDIA, AMD e outros.

Também atuamos como editoria do [Portal Terra Game On](#) e [Terra Byte](#), criando conteúdos em texto e em vídeo nas categorias hardware, games e cultura, para uma audiência de mais de 76 milhões de pessoas a cada mês.

The screenshot displays the 'GAME ON' section of the Terra website. At the top, there are navigation links for 'Plataformas e Consoles', 'Análises', 'eSports', 'Vida Gamer', 'Tech', and 'Geek'. The main content area features several article thumbnails with titles such as 'Quanto custam GTA V e GTA Online no PS5 e Xbox Series X|S', 'Free Fire recebe evento temático de Assassin's Creed', 'Jogador termina Elden Ring em 2,5 horas sem morrer', 'Dying Light recebe atualização para PS5', 'Lost Ark já tem mais de 20 milhões de jogadores', 'Fortnite recebe itens grátis no Dia Internacional da Mulher', 'Conheça as jogadoras que se destacam em PUBG Mobile', 'Esports: Dia da Mulher: profissionais ganham espaço em Rainbow Six Siege', 'Forspoken é adiado para outubro', 'Amazon vai produzir série de God of War, diz site', 'Novo Lego Star Wars terá Baby Yoda e mais 38 personagens extras', 'Modos cooperativos de Halo Infinite são adiados', 'Banco Next lança iniciativa de apoio aos esportes femininos', and 'Snoop Dogg anuncia parceria com a FaZe Clan'. Below the main content, there is a 'CURSOS ONLINE' section with various course categories like 'ADMINISTRAÇÃO', 'INFORMÁTICA', 'EDUCAÇÃO FINANCEIRA', 'EXCEL', 'ENTREEMER', 'IDOMAS', 'MARKETING', and 'PROGRAMAÇÃO'. At the bottom, there are circular icons for featured articles, including 'Quem gostaríamos de ver na série de God of War', 'Tudo sobre GTA V para PlayStation 5 e Xbox Series X|S', 'Confira jogos imperdíveis para Nintendo Switch', 'Lançamentos: Dawn of Ragnarok é destaque da semana', 'Quem é quem no novo filme do Batman', 'Evangeline e outros cosplays incríveis da semana', '5 coisas que você deve fazer no início de Elden Ring', and 'Veja os jogos que deixam o Game Pass em março'.

Cientes

Essas são marcas que confiam no trabalho da equipe Showmetech

SAMSUNG  LG intel®



Apple



nVIDIA

AMD



ASUS magalu



GEEELY

Serviços

MATÉRIAS:

Descrição: produção de um post pago, em formato textual ([exemplo](#)).

Tipos: cobertura, review (análise de produto ou serviço), showcase (apresentação de produto ou serviço), entrevista ou conteúdo especial, para veiculação no portal Showmetech ou canais do cliente.

Inclui:

- 01 diária da chamada do post pago na home do site (topo);
- 01 Destaque diário na sidebar dos posts do site;
- 01 divulgação em newsletter diária (13 mil inscritos);
- Reposts com imagem e texto em redes sociais;

Custo total: R\$ 2.300,00

Ações continuadas: preço especial sob consulta.

**Sujeito à avaliação do escopo. Não inclui transporte.*

The screenshot shows a website interface for 'SHOWMETECH'. The top navigation bar includes links for 'NOTÍCIAS', 'REVIEWS', 'TUTORIAIS', 'GAMES', 'GEEK', 'TESTE SEU WIFI', and 'CONTATO'. There are also social media icons and a 'ESCURO' (dark mode) toggle. The main content area features a large image of a silver LG Side by Side refrigerator with a water dispenser. The article title is 'Geladeira LG Side by Side exhibe alimentos em dois toques'. The author is 'Lucas Gomes' and the date is '6 de janeiro de 2022'. The article text states: 'Ao tocar o painel duas vezes, a geladeira exhibe todos os alimentos que estão naquele compartimento, evitando consumo de energia. Confira!'. Below the text is an 'Índice' (Table of Contents) with 9 items: 1. Design, 2. In-View Door-in-Door, 3. HygieneFresh+, 4. Ice & Water System, 5. Moist Balance Crisper, 6. Rack para vinhos, 7. Utility Box, 8. Tecnologia LG ThinQ, 9. Lista rápida de recursos. A 'Veja também:' section is partially visible. On the right sidebar, there is a promotional banner for 'Passagens aéreas em até 10x sem juros' by Azul, with a 'Compre já' button. Below the banner is a 'TENDÊNCIAS DA SEMANA:' section with a 'RECEITAS, NOTÍCIAS' sub-section and a link to 'Receita libera programa do Imposto de Renda 2022; saiba mais'.

Serviços

VÍDEOS PARA YOUTUBE:

Descrição: produção de um vídeo pago, em formato de vídeo horizontal ([exemplo](#)).

Tipos: cobertura, review (análise de produto ou serviço), showcase (apresentação de produto ou serviço), entrevista ou conteúdo especial criado para o cliente, para veiculação no youtube.com/showmetech ou canais do cliente.

Inclui:

- **Tempo:** 5 minutos, em média.
- Roteiro, locução ou apresentação e edição completa;
- Reposts com imagem ou vídeo em redes sociais;

Custo total: R\$ 9.500,00

Ações continuadas: preço especial sob consulta.

**Sujeito à avaliação do escopo. Não inclui transporte.*

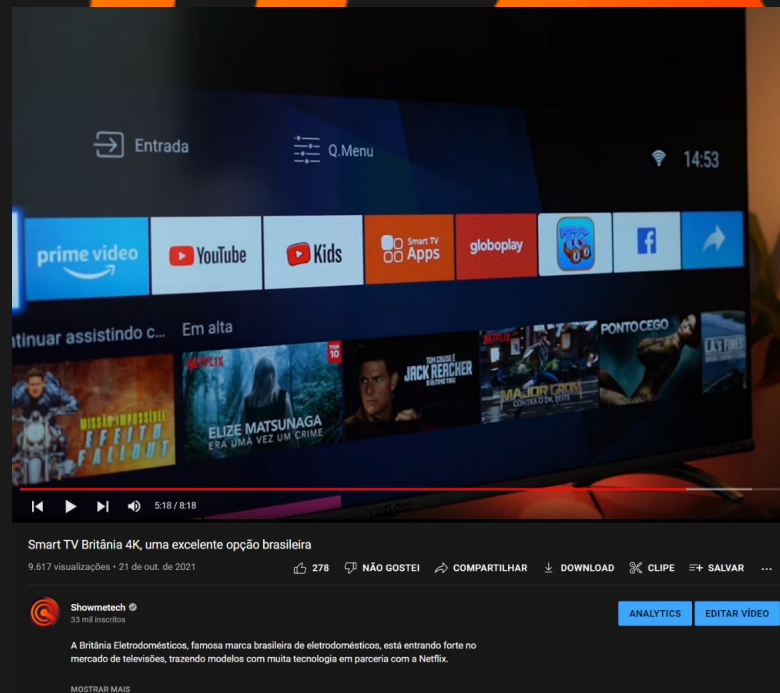

Serviços

CONTEÚDOS PARA REDES SOCIAIS:

Descrição: posts, reels e/ou stories, em formatos leves, pensados para contar uma história para promover evento/produto/serviço, com veiculação nos perfis [@showmetech.bru](#) e/ou [@showmetech](#), ou canais do cliente.

Opções:

- Post: R\$ 1.250,00
- Combo de Stories (3): R\$ 2.250,00
- Vídeo curto para Reels/Shorts/TikTok: R\$ 5.500,00 (*exemplo*)

Ações continuadas: preço especial sob consulta.

**Sujeito à avaliação do escopo. Não inclui transporte.*



Serviços

LIVES, PALESTRAS E WORKSHOPS:

Descrição: apresentações de lives, programas, eventos, treinamentos e workshops destinados a ensinar participantes sobre conceitos de tecnologia, tendências, produtos e outras necessidades do cliente.

Inclui:

- 1 diária de gravação;
- 1 ensaio;
- Direito de imagem por 3 meses;
- Divulgação em social media (pré e pós);

Valor aproximado: R\$ 9.000,00

**Sujeito à avaliação do escopo e localidade. Não inclui transporte.*



Serviços

PROJETOS E EDITORIAS FIXAS (TEXTO/VÍDEO):

Descrição: definição de parcerias continuadas, para criação de conteúdos em texto ou vídeo, para canais ou ações especiais do cliente.

Inclui:

- Contratação de equipe especializada;
- Definição de fluxos e guidelines de projeto;
- Acompanhamento de atividades e entregas;
- Publicação e agendamento;

Custo total: *valor sob consulta.

**Sujeito à avaliação do escopo. Não inclui transporte.*



Contato

BRUNO AYRES MARTINEZ | [Editor-Chefe / CEO](#)

 [+55-11-98469-3333](tel:+55-11-98469-3333)

 BRUNO@SHOWMETECH.COM.BR

 CNPJ: 26.319.029/0001-24

 Rua Aimberê, 135 - Sala 1204, São Paulo - SP CEP 05018-010

